

OP. 1

PLANTA
1:50

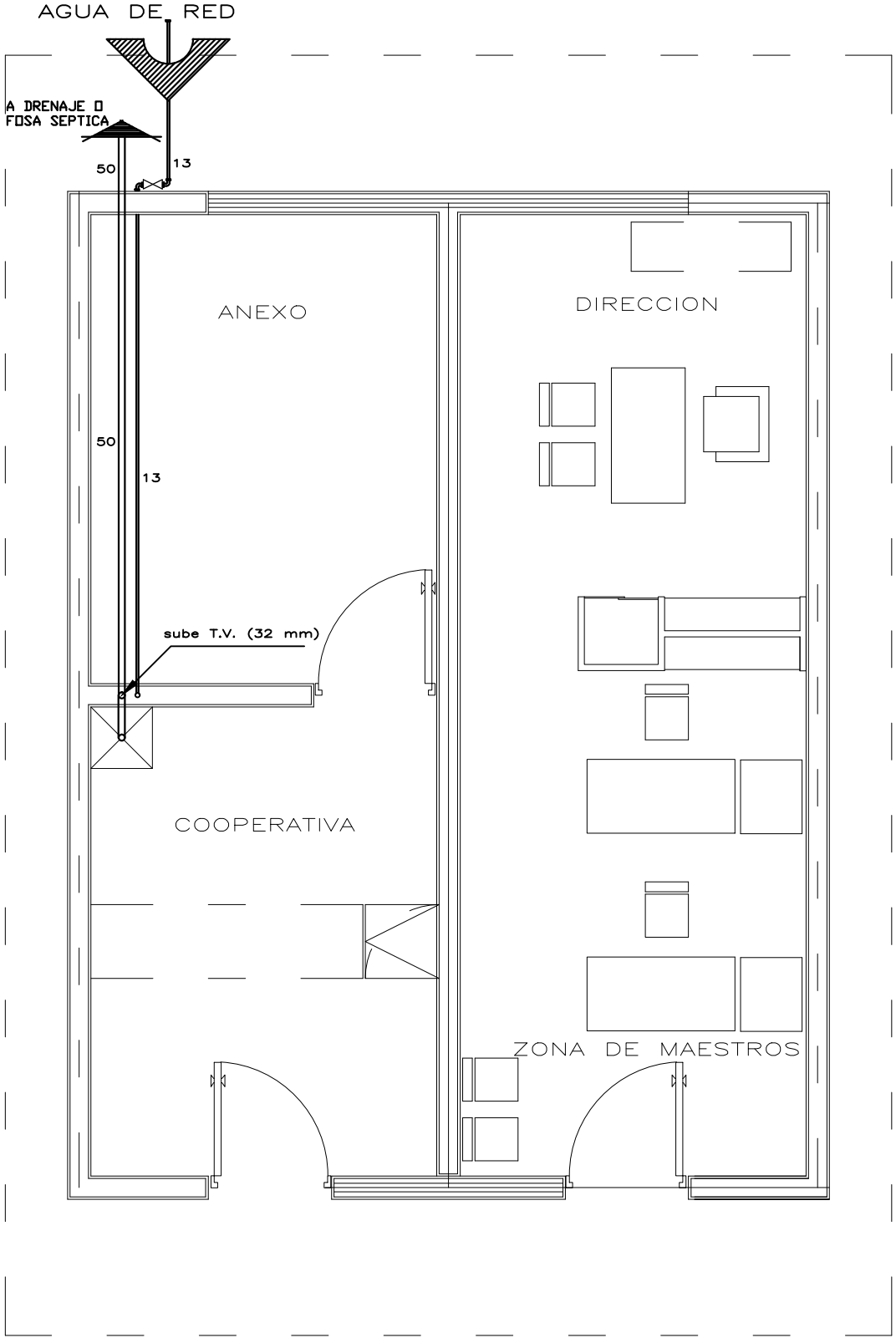

OP. 2

| | |
|---|---|
| INSTITUTO TAMAULIPECO DE INFRAESTRUCTURA FISICA EDUCATIVA | |
| | DIRECTOR GENERAL: I.M.N. GERMAN PACHECO DIAZ |
| | DIRECTOR TECNICO: ING. JOSE MANUEL GONZALEZ RAMIREZ |
| | JEFE DEPTO. PROYECTOS: ARQ. IVAN AMAYA RUIZ |
| | PLANO: DIRECCION, COOPERARTIVA Y ANEXO |
| ACOTACION: METROS | INST. HIDRAULICA-SANITARIA |
| FECHA: ENERO 2011 | |
| ESCALA: 1:50 | |
| DEBUIJO: D.R.R. | |
| ESTRUCTURA 750 | |

PL-3